

限りある時間。未来はすでに始まっています。  
いざ、夢の実現へ!

～ あなたの想いを形に～

# いみず 創業塾

受講料  
無料

「自分の想いを形にしたい」「自分の夢を実現させたい」など創業を  
考えている方、すでに創業されている方、今一度、基礎を学びたい  
方のお手伝いをさせていただきます。

当セミナーでは、創業計画に必要な知識を学ぶと共に、新たな事業  
アイデアや展開方法など、貴方の夢の実現に向けた秘訣を学びます。

対象者／**夢(起業)**にチャレンジされたい方、  
**起業**の知識を身につけたい方、  
**開業**して間もない方

会場／高周波文化ホール 3階 研修室  
射水市三日曾根3-23 TEL:0766-82-8400

定員／40名(先着順)

各回／18:30～21:00(内30分は相談会)

受講料／無料

第1回  
9/25(水)

第2回  
10/2(水)

第3回  
10/10(木)

第4回  
10/17(木)

お申込み・お問合せ

9月20日(金)までに裏面の必要事項  
をご記入(ご入力)の上、郵送・TEL・  
FAX・E-mail・HPよりお申込みください。

射水商工会議所 経営支援課

〒934-0011 富山県射水市本町2-10-35

TEL:0766-84-5110 FAX:0766-84-5245

E-mail imai@imizucci.jp URL <http://imizucci.jp/>

主催／射水商工会議所 共催／独立行政法人 中小企業基盤整備機構 北陸本部



いみず創業塾  
参加者特典!

経営

人材育成

財務・金融

販路開拓

このセミナーを受講すると、射水市の創業  
支援事業補助金の申請が可能となります。

(詳細は裏面をご参照ください)

■カリキュラム

**第1回**  
9/25(水)  
18:30~21:00

**内容**  
創業計画の作り方  
創業に取り組むためのヒントや事業計画の策定方法について

**講師**  
とやまキトキト  
マネジメントオフィス  
代表 **中野 英一郎**氏(中小企業診断士)



**第2回**  
10/2(水)  
18:30~21:00

**内容**  
人事労務管理の基礎知識  
採用から退職まで

**講師**  
前多社会保険労務士事務所  
所長 **前多 悟**氏  
(特定社会保険労務士)

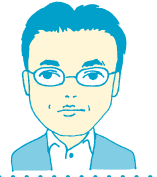

**第3回**  
10/10(木)  
18:30~21:00

**内容**  
事業成功のポイント  
~成功事例、失敗事例から学ぶ~

**講師**  
富山県信用保証協会  
業務部企業支援課  
主事 **稲垣 枝里子**氏

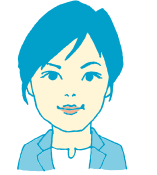

**第4回**  
10/17(木)  
18:30~21:00

**内容**  
Googleの検索動向を踏まえたネットでの効果的な集客PR

**講師**  
NTTタウンページ株式会社  
ソリューション営業部 パートナー担当部長  
**西川 浩**氏(Webコンサルタント)



**内容**  
「創業時の諸手続きについて 会計と税法の知識」  
開業時の各種届出(税務署への開業届等について)  
税務申告(白色、青色申告の概要および青色申告のメリットについて)  
複式簿記のポイント(青色申告を選択した場合等)  
消費税に関する注意点(軽減税率等について)

**講師**  
藤井雅英税理士事務所  
所長 **藤井 雅英**氏  
(税理士)

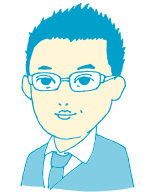

**創業支援メニュー**

- **創業サポート室**  
当所経営指導員が創業時の様々なお悩みを解決します。
- **創業塾**  
創業時に必要な基礎知識から実務までしっかり学べます。
- **専門家派遣**  
課題別に専門家(中小企業診断士・税理士等)が直接サポートします。

**射水市創業支援事業補助金**

射水市では産業の振興、新規雇用の創出、定住促進を図るため、市内で創業する方々を対象にした補助金制度があります。

創業時における、機械設備費、器具工具備品費、店舗改装費、広告宣伝費等

**上記必要経費の1/2(最大50万円)まで補助金申請可能!**

詳細については、射水市創業支援事業補助金を検索

射水市創業支援事業補助金

**いみず創業塾**

**参加申込書**

(射水商工会議所 経営支援課 行)

FAX:0766-84-5245

参加者名	フリガナ	性別	年齢
		男・女	歳
住所	〒		
電話番号	※日中にご連絡できる番号をご記入ください	E-mail	
	●創業予定者(現在のご職業…いずれかに○をお付けください。) ①会社員 ②経営者 ③パート・アルバイト ④主婦 ⑤学生 ⑥無職 ⑦その他 ●創業から5年以内の方 ●今一度、基礎を学びたい方		
創業予定業種	創業予定時期	①未定 ② 年 月創業予定 ③創業済み	

メールでお申込みの場合は、上記必要事項をご記入ください。✉ imai@imizucci.jp

※お申込み後、本所からの連絡がない限り受講可能ですので、当日は直接会場へお越しください。

※お申込みの際にいただいた情報は、本所の事業の詳細案内や事業の遂行など、本会活動のためにのみ利用させていただきます。